COMPANY PROFILE — ORDINE OSPEDALIERO DI SAN GIOVANNI DI DIO | PROVINCIA LOMBARDO VENETA

FATEBENEFRATELLI

La nostra Missione

Oltre alle cure, alla riabilitazione, all'accompagnamento per i malati o per gli emarginati, promuoviamo l'evangelizzazione praticando l'Ospitalità, trasmettendo con la nostra parola e con la nostra vita il Vangelo di Gesù. Il nostro primo modo per evangelizzare è quello di accogliere le persone come professionisti della salute fornendo un'assistenza che consideri tutte le dimensioni della persona umana: fisica, psichica, sociale e spirituale.

Evangelizzare il mondo del dolore e della sofferenza attraverso un'assistenza integrale alla persona realizzata secondo lo stile di San Giovanni di Dio, nostro fondatore.

La nostra Visione

Aprirsi al mondo
in evoluzione
per continuare
ad essere testimoni
dei valori cristiani
nell’assistenza
integrale alla persona

I nostri Valori

Continuiamo la nostra storia alla luce dei nostri ideali
che non tramonteranno mai.
Siamo ricchi di quella libertà che viene dalla fede
che ci consente di entusiasmarci ancora davanti
all'uomo e alla vita.

OSPITALITÀ

QUALITÀ

RESPONSABILITÀ

SPIRITUALITÀ

RISPETTO

Ospitalità

L'ospitalità non è fatta solo di cose e ambienti, ma innanzitutto di atteggiamenti quotidiani che fanno sentire l'altro non un ospite sopportato, ma accolto e ascoltato: ospitalità significa accogliere con il cuore. Per noi è sinonimo di accoglienza misericordiosa senza limiti, centralità della persona umana, rispetto della vita umana e dovere all'educazione sanitaria.

Qualità

Siamo sempre a disposizione dei più fragili per donare le nostre competenze di professionisti della salute con un approccio integrale e olistico alla cura della persona. Le nostre strutture sono ambienti accoglienti, dove lavoriamo in diverse equipe multidisciplinari con un’apertura all'innovazione e intercettando i mutevoli bisogni assistenziali.

Responsabilità

Agire responsabilmente significa restare fedeli agli ideali di San Giovanni di Dio e dell’Ordine, unità di pensiero e di azione, sostenibilità ed equa distribuzione delle risorse e rispetto per l’ambiente. In due parole: agire etico. Rispondere ai bisogni di salute dei bambini, degli anziani, dei sofferenti e delle persone assistite nei centri Fatebenefratelli richiede l’attivazione di una profonda responsabilità soggettiva.

Spiritualità

Assistenza integrale significa anche dare risposta alle necessità spirituali e religiose delle persone assistite nei nostri Centri, dei loro familiari e dei collaboratori del Centro stesso, seguendo e ricreando i gesti e gli atteggiamenti di Gesù. Spiritualità è anche evangelizzazione, collaborazione con parrocchie, diocesi e altre confessioni, ecumenismo e, più in generale, creazione di un'esperienza spirituale condivisa.

Rispetto

Dalla dignità dell’essere umano dinanzi a Dio consegue sia il diritto e il dovere dell’autostima e dell’amore verso se stessi sia l’amare il prossimo come noi stessi. La vita dell’essere umano è sacra e inviolabile, per questo operiamo con onestà, trasparenza, promuovendo la giustizia sociale e coinvolgendo nei percorsi di cura i familiari o chi si prende cura dei più fragili.

San Giovanni di Dio: il fondatore

Sin dal principio ha coniugato l'amore verso Dio e l'amore verso il prossimo. Contadino, soldato, venditore ambulante e libraio per poi diventare fondatore di un ospedale, la casa di Dio, dove tutti potevano trovare ospitalità.

La vita di San Giovanni di Dio è un inno all'accoglienza universale. Da qui l'Ordine da lui creato, protagonista di cinque secoli di storia socio-sanitaria, prende per sempre il nome dalle parole che ripeté fino alla morte: *"Facciamo bene il Bene che possiamo fare"*.

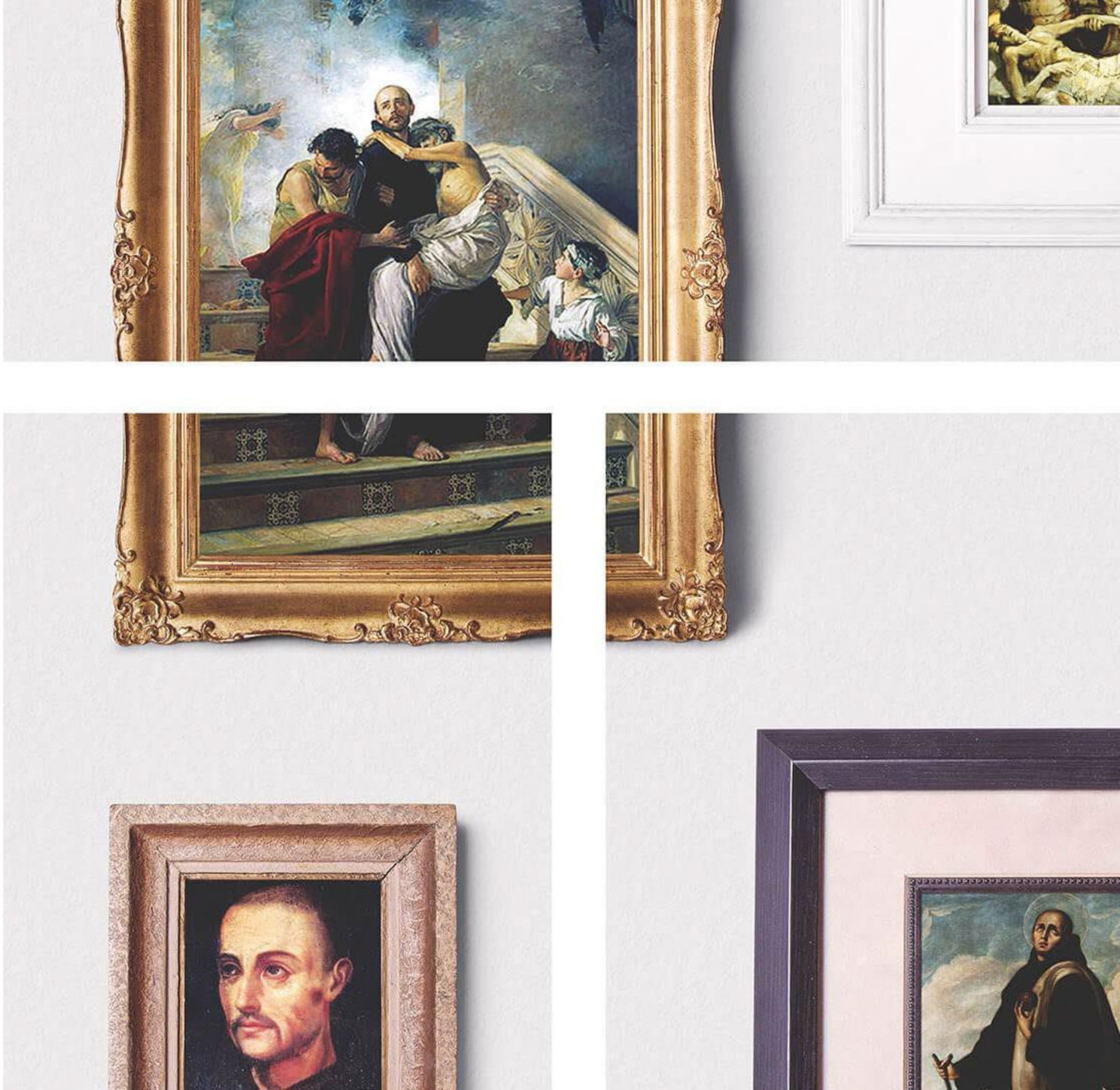

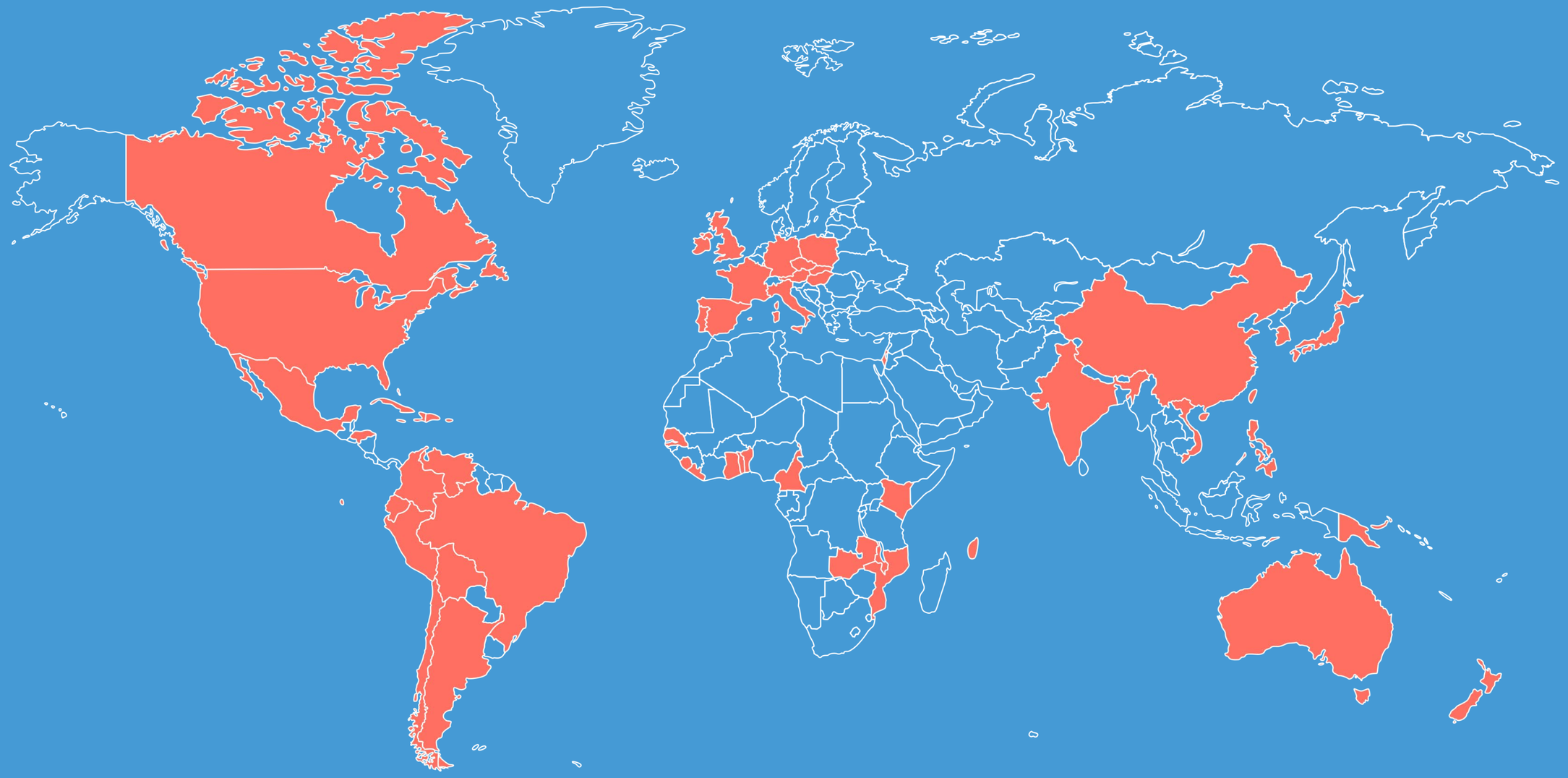

991	52	424	45.000	8.000
CONFRATELLI	NAZIONI	OPERE APOSTOLICHE	COLLABORATORI	VOLONTARI

Il Governo Provinciale

Superiore Provinciale

Fra MARCO FABELLO

Consiglieri Provinciali

Fra MASSIMO VILLA sac.

Fra ELISEO PARABONI

Segreteria Provinciale

GIUSEPPINA ASSI

L'Amministrazione Provinciale

Direttore Generale

ANTONIO SALVATORE

Direttori Centrali

DOMENICO SCALIA
Dir. Risorse umane

ANTONIO SALVATORE
Dir. Amministrazione finanza e controllo

DANTE VIOTTI
Direttore Operation e Sviluppo

Il Governo delle nostre strutture assistenziali in Italia

IRCCS Istituto Centro San Giovanni Di Dio Fatebenefratelli

— *Brescia*

Direttore di Struttura:
Superiore locale: Fra Gennaro Simarò
Direttore scientifico: Ghidoni Roberta

Presidio Ospedaliero Riabilitativo Beata Vergine della Consolata

— *San Maurizio Canavese (TO)*

Direttore di Struttura: Dante Viotti
Superiore locale: Fra Salvino Zanon sac.

Casa di Riposo Residenza Protetta Villa San Giusto

— *Gorizia*

Direttore di Struttura: Marco Mariano
Referente religioso: Fra Valentino Bellagente sac.

Residenza Sanitaria Assistenziale San Carlo Borromeo

— *Solbiate (CO)*

Direttore di Struttura: Dante Viotti
Referente religioso: Fra Salvino Zanon sac.

Casa di Riposo e di Accoglienza San Pio X

— *Romano d'Ezzelino (VI)*

Direttore di Struttura: Marco Mariano
Referente religioso: Fra Valentino Bellagente sac.

Centro Sacro Cuore di Gesù

— *San Colombano (MI)*

Direttore di Struttura: Dante Viotti
Referente religioso: Fra Massimo Villa sac.

Centro Sant'Ambrogio

— *Cernusco sul Naviglio (MI)*

Direttore di Struttura: Dante Viotti
Superiore locale: Fra Massimo Villa sac.

Le nostre aree di cura

Area della Salute Mentale

Percorsi di cura e riabilitazione per la salute mentale, pensati per accompagnare la persona con competenza, ascolto e continuità. Un approccio integrato che coinvolge équipe specialistiche, pazienti e famiglie.

Area RSA

Le nostre strutture propongono servizi sanitari per persone con disturbi mentali o, più in generale, che vivono in condizioni di disagio.

Le nostre strutture

Operiamo nel mondo ospedaliero, psichiatrico, riabilitativo e residenziale attraverso 7 strutture dislocate nel *Nord Italia* e due strutture all'estero, situate in *Israele e Croazia*.

IRCCS Istituto Centro San Giovanni Di Dio Fatebenefratelli
— *Brescia*

Anno fondazione 1882

Istituto leader nella ricerca e cura in ambito psichiatrico e Alzheimer:

- *Linee di ricerca*:
  - Linea 1: Riabilitazione delle malattie psichiatriche
  - Linea 2: Riabilitazione delle malattie dementigene
- *Unità Operative di Ricerca*:
  Genetica, Neuroimmagine ed epidemiologia Alzheimer, Marcatori Molecolari, Neuropsicologia, Neurofisiologia, Psichiatria, Riabilitazione Alzheimer, Epidemiologia Psichiatrica e Valutativa, Psichiatria Biologica
- *Servizi di Ricerca*:
  Clinical Trials, Bioetica, Statistica, Biobanca, Biblioteca Scientifica

Riabilitazione Specialistica psichiatrica e Alzheimer: 60 PL
Comunità psichiatrica: 180 PL
Centro Diurno psichiatrico e Alzheimer: 40 PL
Poliambulatorio: psichiatria; neurologia; geriatria; psicologia e test valutativi; elettromiografia; elettroencefalografia; Unità Valutazione Alzheimer (UVA)

Casa di Riposo Residenza Protetta Villa San Giusto
— *Gorizia*

Anno fondazione 1922

Casa di riposo 200 PL

Centro Sacro Cuore di Gesù
— *San Colombano (MI)*

Anno fondazione 1892

Comunità psichiatriche: 331 PL
Centro Diurno: 30 PL

Residenza Sanitaria Assistenziale San Carlo Borromeo
— *Solbiate (CO)*

Anno di fondazione 1917

Casa di riposo 212 PL

Centro Sant'Ambrogio
— *Cernusco sul Naviglio (MI)*

Anno fondazione 1939

Comunità psichiatriche: 417 PL
Centro Diurno: 30 PL

Presidio Ospedaliero Riabilitativo Beata Vergine della Consolata
— *San Maurizio Canavese (TO)*

Anno fondazione 1939

Recupero e riabilitazione funzionale, neurologica, alcologica, Alzheimer, medicina fisica e riabilitazione: 165 PL
Residenza esecuzione misure di sicurezza: 20 PL
Comunità psichiatriche: 48 PL
Poliambulatorio: Recupero e Riabilitazione Funzionale, Neurologia, Centro per i Disturbi Cognitivi e Demenze, Terapia Antalgica, Oculistica, Cardiologia, Foniatria e ORL, Urologia, Dietistica, Riabilitazione post-chirurgica della mano, Dermatologia, Malattie dell'apparato Gastroenterico e colon proctologico, Psichiatria

Area Ospedaliera | Area Psichiatrica | Area Riabilitativa | Area Residenziale

Casa di Riposo e di Accoglienza San Pio X
— Romano d'Ezzelino (VI)

Anno fondazione 1955

Casa di riposo 65 PL
Centro diurno 10 PL

Sveti Rafael Strmac in Croazia
— Croazia

Anno fondazione 2011

Psichiatria: 103 PL
Unità di cure palliative: 40 PL
Day Hospital psichiatrico

Holy Family Hospital di Nazareth
— Israele

Anno fondazione 1882

Ospedale generale 129 PL così organizzati: medicina interna, pronto soccorso, chirurgia generale, urologia, ortopedia, terapia intensiva, maternità e ostetricia, neonatologia, geriatria acuta, gastroenterologia, dialisi, radiologia, breast unit, riabilitazione respiratoria

Area Ospedaliera · Area Psichiatrica · Area Riabilitativa · Area Residenziale

FATEBENEFRATELLI

Website
fatebenefratelli.it

Telefono
02/92761

Mail Amministrazione Centrale
amministrazionecentrale.plv@fatebenefratelli.eu

Indirizzo
Via Cavour, 22 CERNUSCO S/NAVIGLIO (MI)
Guarda la mappa